L'hymne de la Pentecôte, à Vespres et à Tierce.

Veni creator spiritus.
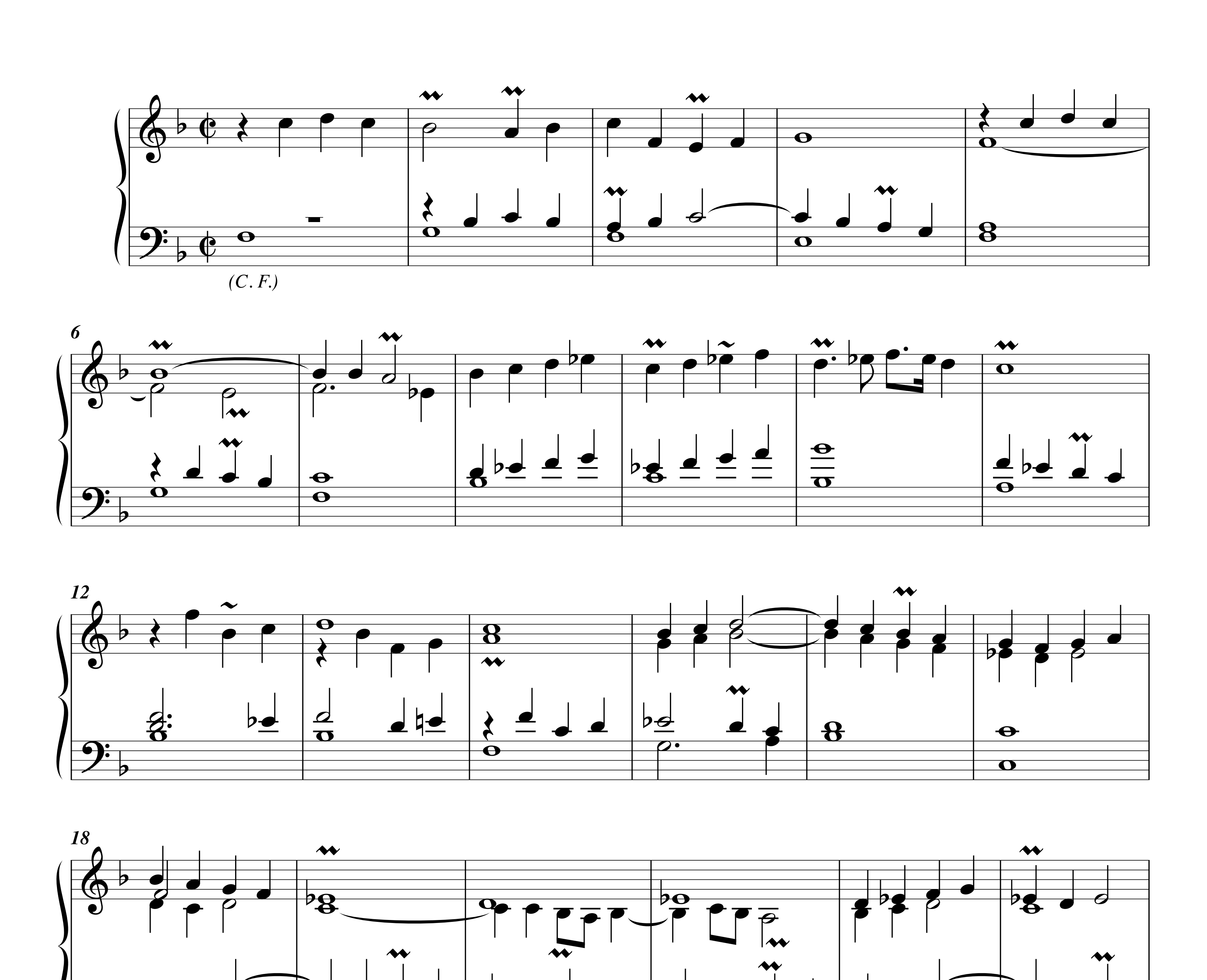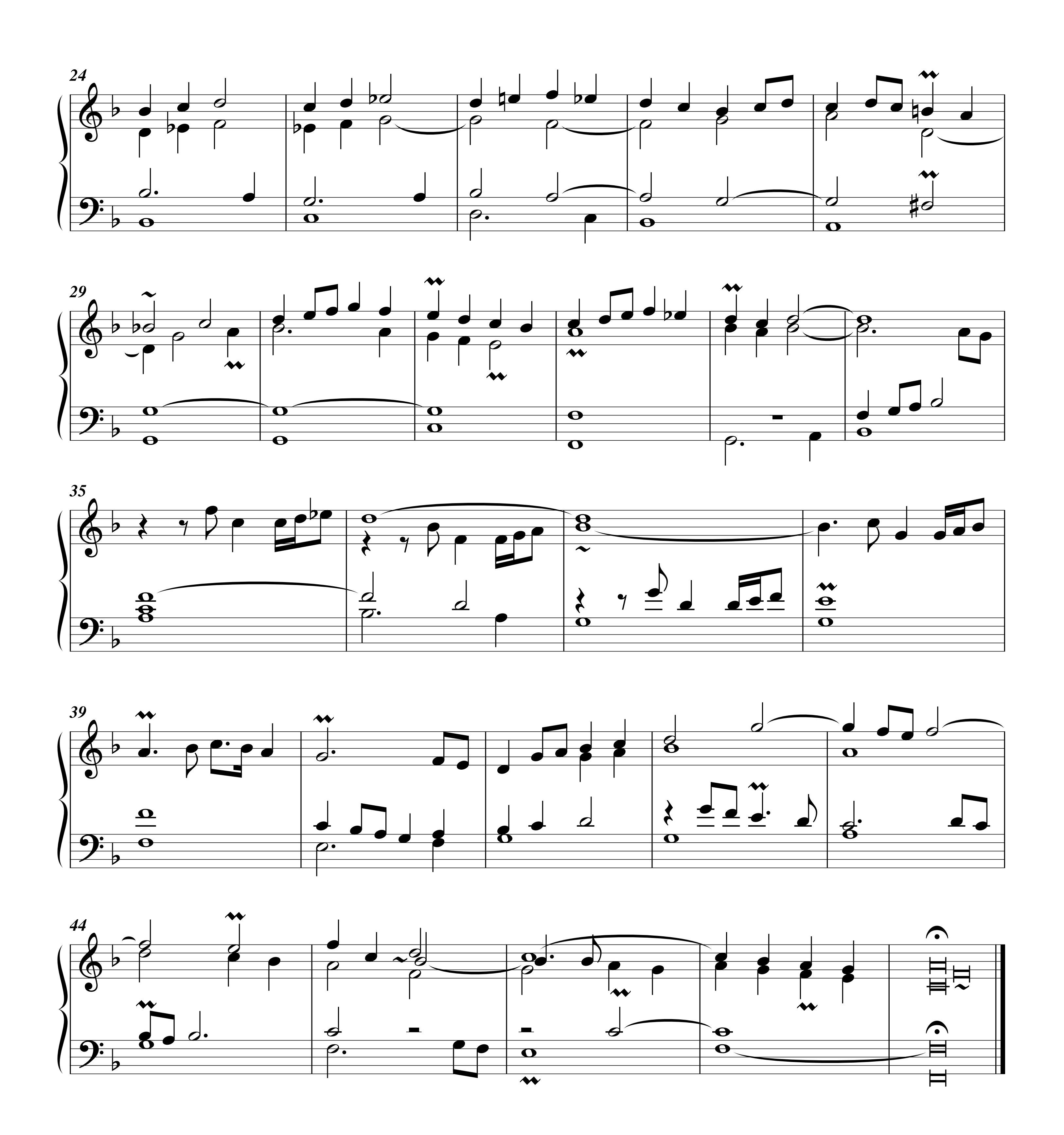



24
29
35
39
44

Fugue sur le sujet de l'hymne précédente.
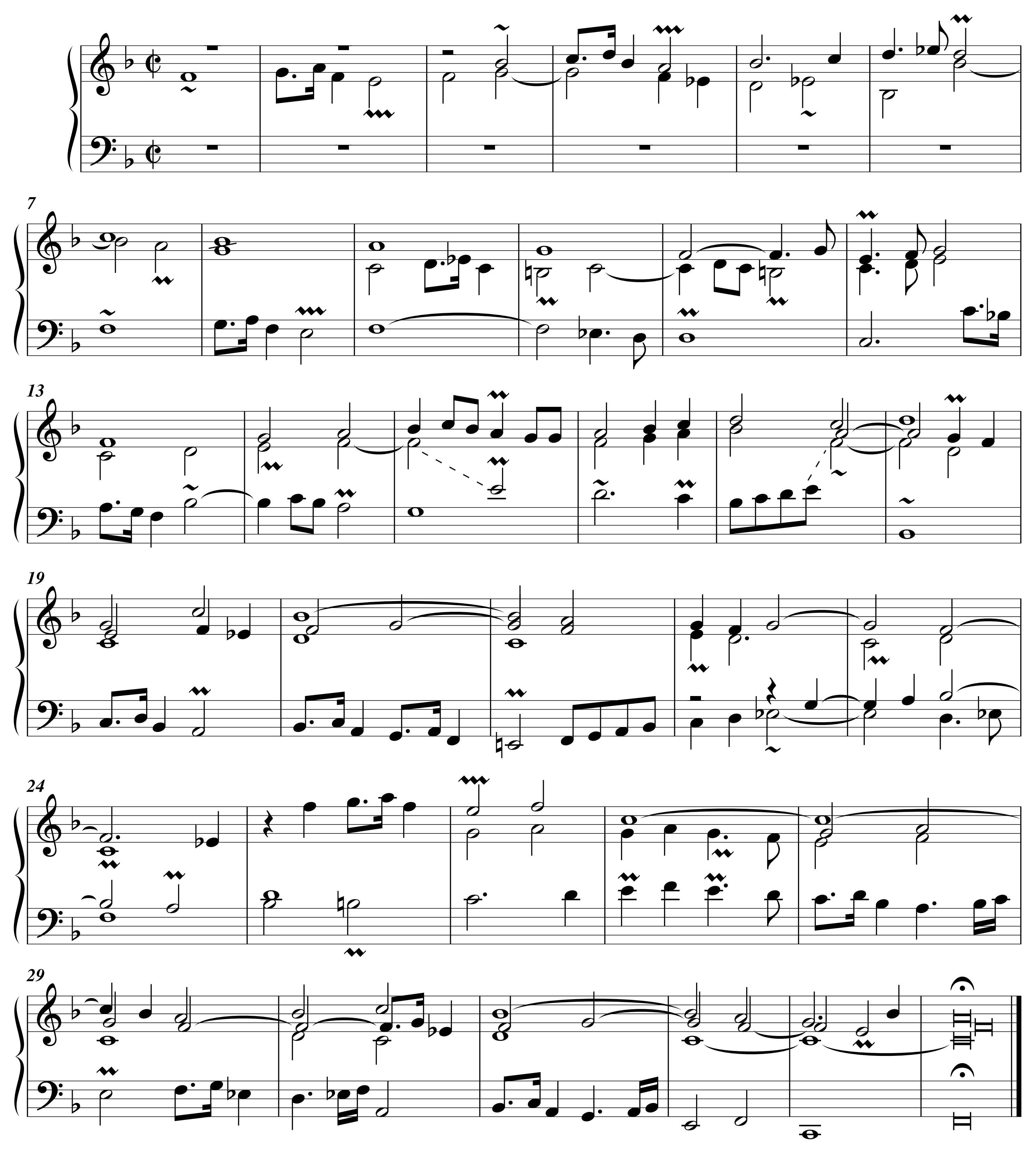

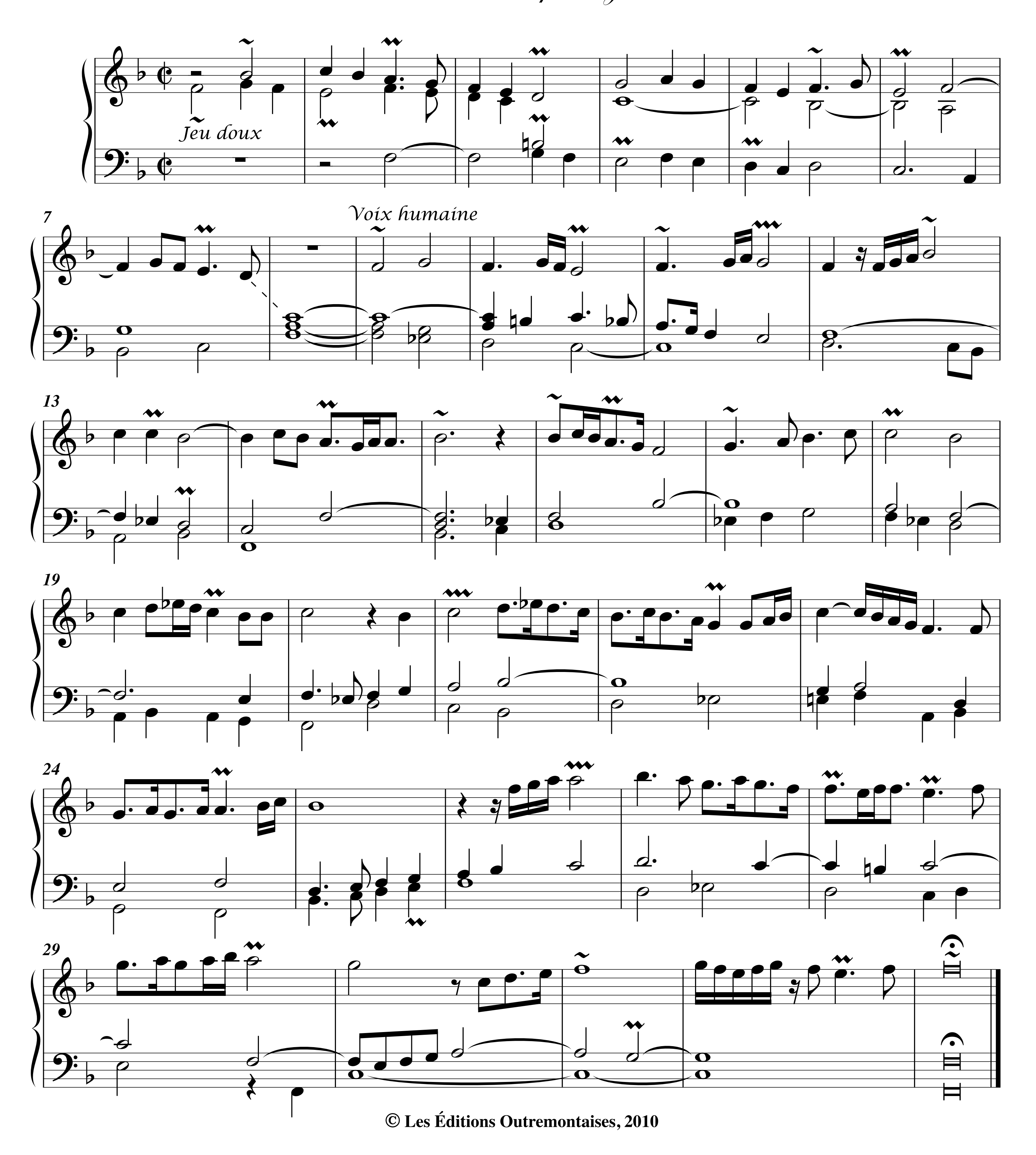
3. Couplet en Récit de Voix humaine, gravement; ou de Cromhorne, plus légèrement.

